

chile✓alora

Articulación con la Formación Técnico Profesional.

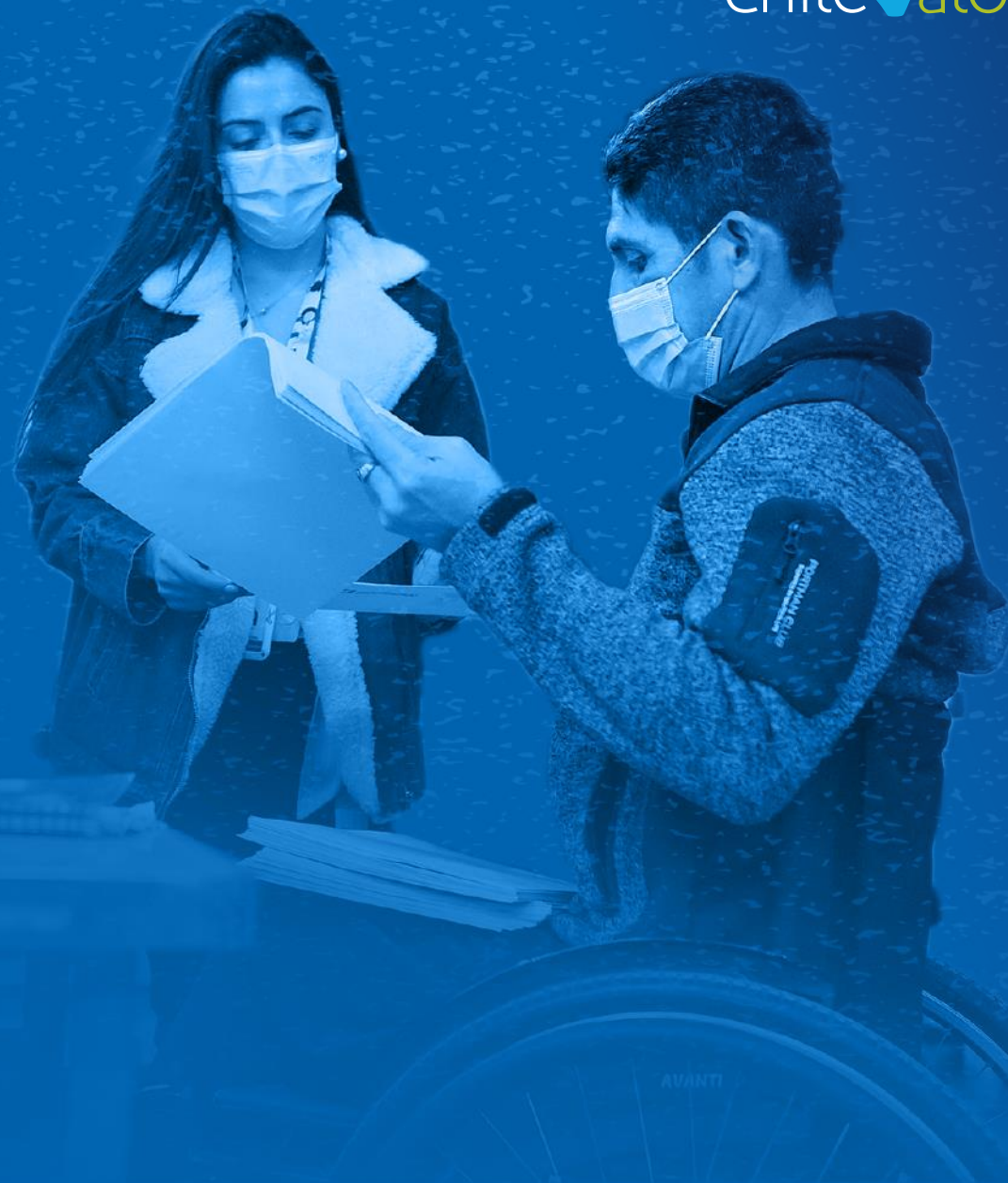

EL SISTEMA DE FORMACIÓN TÉCNICO PROFESIONAL



FORMACIÓN TÉCNICO PROFESIONAL

“Se entiende por Educación y Formación Técnico y Profesional (EFTP) la educación, el entrenamiento, capacitación y el desarrollo de competencias relacionadas con una amplia gama de ámbitos profesionales, producción, servicios y medios de vida. La EFTP, como parte del aprendizaje a lo largo de la vida, puede tener lugar en los niveles secundario, post secundario y terciario, e incluye el aprendizaje en el lugar de trabajo, la formación continua y el desarrollo profesional que pueden dar lugar a calificaciones”. (UNESCO, 2014)



FORMACIÓN TÉCNICO PROFESIONAL



LA ARTICULACIÓN DEL SISTEMA DE FORMACIÓN TÉCNICO PROFESIONAL



INSTANCIAS DE ARTICULACIÓN



Consejo Asesor de Formación Técnica Profesional

Está constituido por ministros de Estado y por representantes de trabajadores, empleadores, IESTP, CORFO, Sence, **ChileValora**, CNA y CNED. El Ministro de Educación preside el consejo que tiene como objetivo principal elaborar la Estrategia Nacional de Formación TP

Misión de la ENFTP: asegurar el desarrollo de la diversidad de talentos y capacidades de las personas a lo largo de sus vidas, de acuerdo con las necesidades económicas, sociales y de sustentabilidad del país, contribuyendo a un Chile más equitativo, con mayor movilidad social y trabajo decente.

Visión de la ENFTP: contribuir a la transformación del país, formando técnicos y profesionales altamente calificados, que aportarán al desarrollo sustentable, elevando la calidad de vida de las personas, la fuerza laboral y la productividad.

INSTANCIAS DE ARTICULACIÓN

Comisión asesora de cualificaciones Técnica Profesional



Se conformó en febrero de 2022 y tiene como función principal asesorar el proceso de diseño, elaboración, revisión, actualización y avance de la implementación del Marco de Cualificaciones Técnico Profesional (MCTP).

El foco actual de su trabajo está puesto en:

- ✓ El fortalecimiento de la institucionalidad.
- ✓ El posicionamiento y conocimiento del MCTP
- ✓ El seguimiento del impacto del uso del MCTP
- ✓ El establecimiento de criterios comunes en la metodología que actualmente se emplea en los poblamientos del MCTP



MARCO DE CUALIFICACIONES TÉCNICO PROFESIONAL (MCTP)

El MCTP es un instrumento orientador y referencial que permite organizar y reconocer aprendizajes, distribuidos en una estructura gradual de niveles que comprenden conocimientos, habilidades y competencias.

Dicho instrumento busca contribuir a:

- ✓ Promover los aprendizajes a lo largo de la vida de las personas;
- ✓ La articulación entre distintos niveles educativos, y entre la educación formal con la formación para el trabajo.
- ✓ La vinculación de las demandas del mundo del trabajo y la sociedad con la oferta formativa y educativa*.



Una cualificación es el conjunto de competencias logradas o desarrolladas por una persona, las que le permiten desempeñarse en un ámbito laboral en conformidad a un determinado nivel previamente establecido. Las cualificaciones se pueden adquirir mediante educación formal, No formal y aprendizajes adquiridos en los diversos sectores económicos.

MARCO DE CUALIFICACIONES

Rutas Formativas

Las trayectorias formativo laborales son las alternativas de itinerarios de desarrollo a los que estudiantes y trabajadores pueden optar a lo largo de su vida para el reconocimiento de aprendizajes previos el y desarrollo de competencias laborales.

Estas rutas:

- ✓ Son flexibles
- ✓ Permiten identificar gráficamente las cualificaciones y los perfiles ocupacionales que las conforman
- ✓ Pueden ser verticales u horizontales
- ✓ Se adscriben al Marco de Cualificaciones TP
- ✓ Incorporan tanto los espacios de educación formal, como no formal e Informal.

FIGURA 2. Estructura deseada del Sistema de Formación Técnico Profesional en Chile. Consejo Asesor de Formación Técnico Profesional (2018)

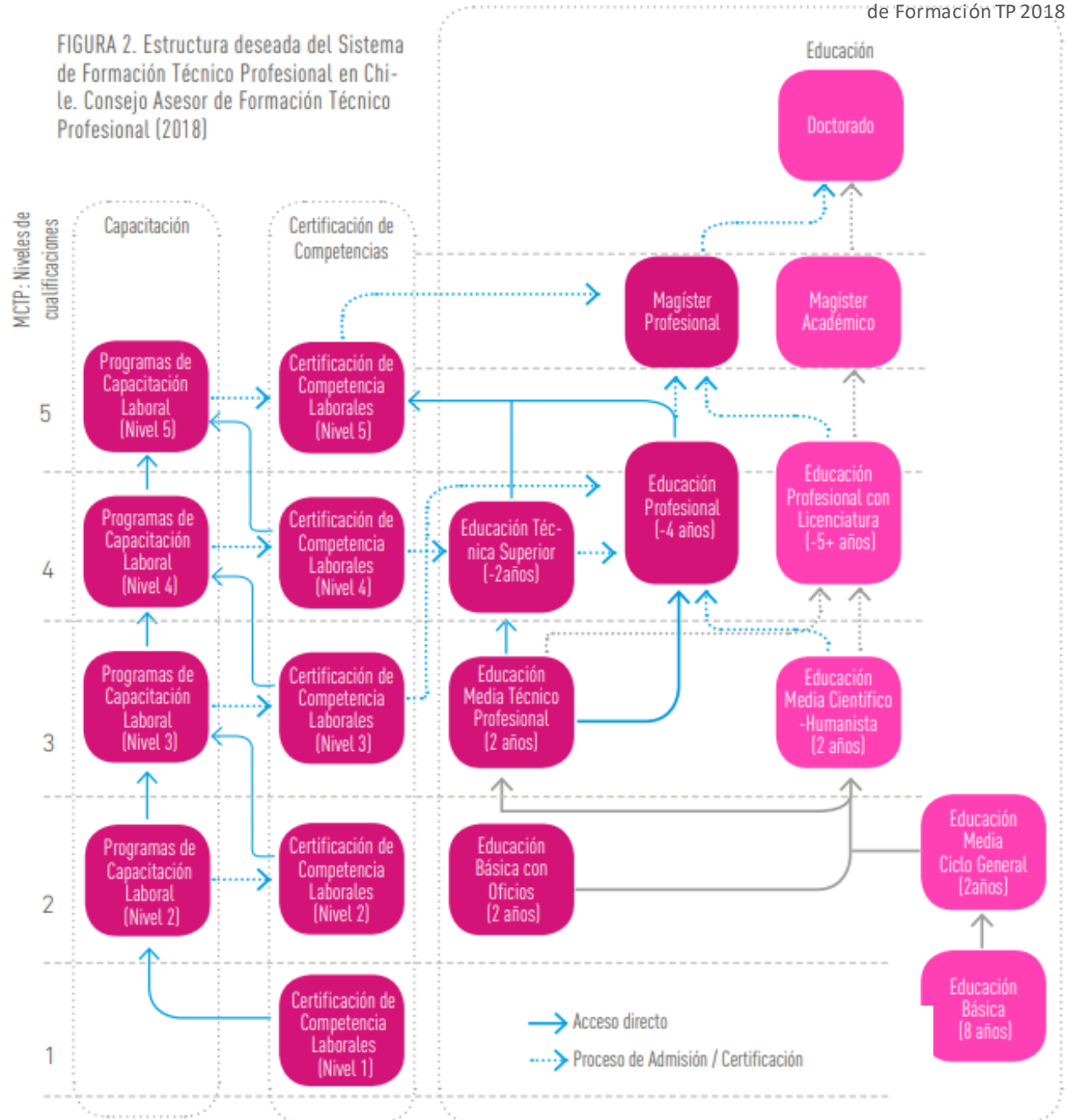

MARCO DE CUALIFICACIONES TÉCNICO PROFESIONAL (MCTP)

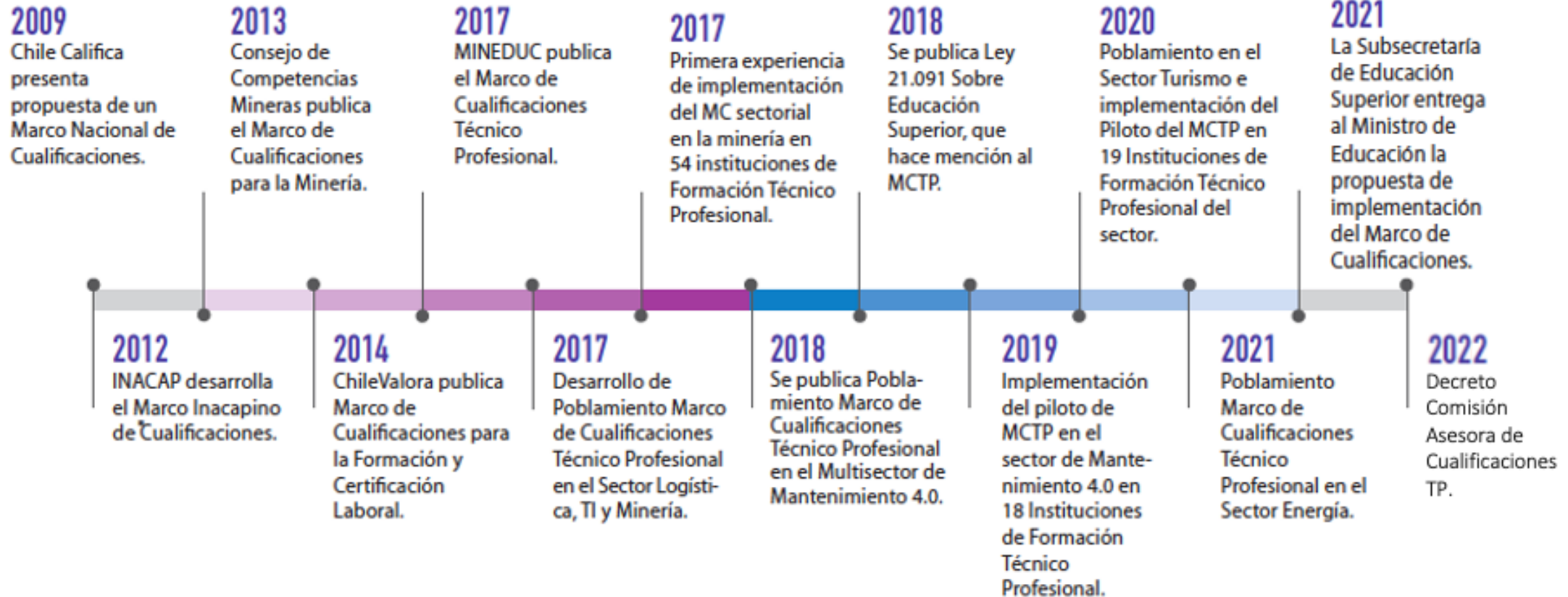

LÍNEAS DE TRABAJO DE CHILEVALORA EN ARTICULACIÓN CON LA FORMACIÓN TÉCNICA PROFESIONAL

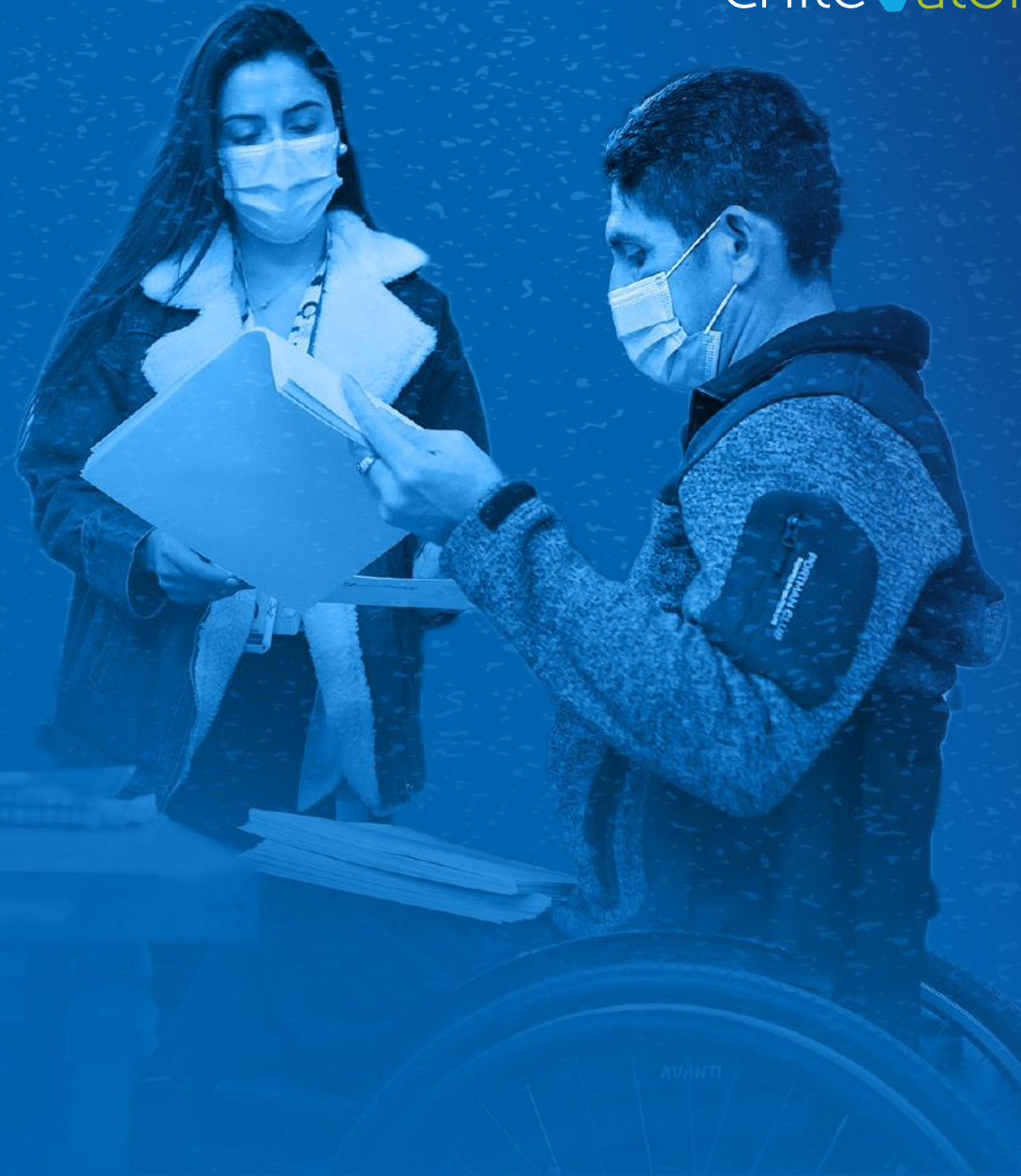

ARTICULACIÓN CON LA FORMACIÓN TÉCNICO PROFESIONAL

Líneas de Trabajo

El área de articulación TP de ChileValora tiene el objetivo, precisamente, de impulsar el diálogo y las acciones conjuntas, entre los distintas instituciones ligadas a la formación, para ayudar a consolidar un enfoque transversal de diseño curricular basado en las competencias laborales que reconozca los aprendizajes laborales previos y las certificaciones de ChileValora en el desarrollo de las rutas formativas y laborales de estudiantes, trabajadoras y trabajadores.

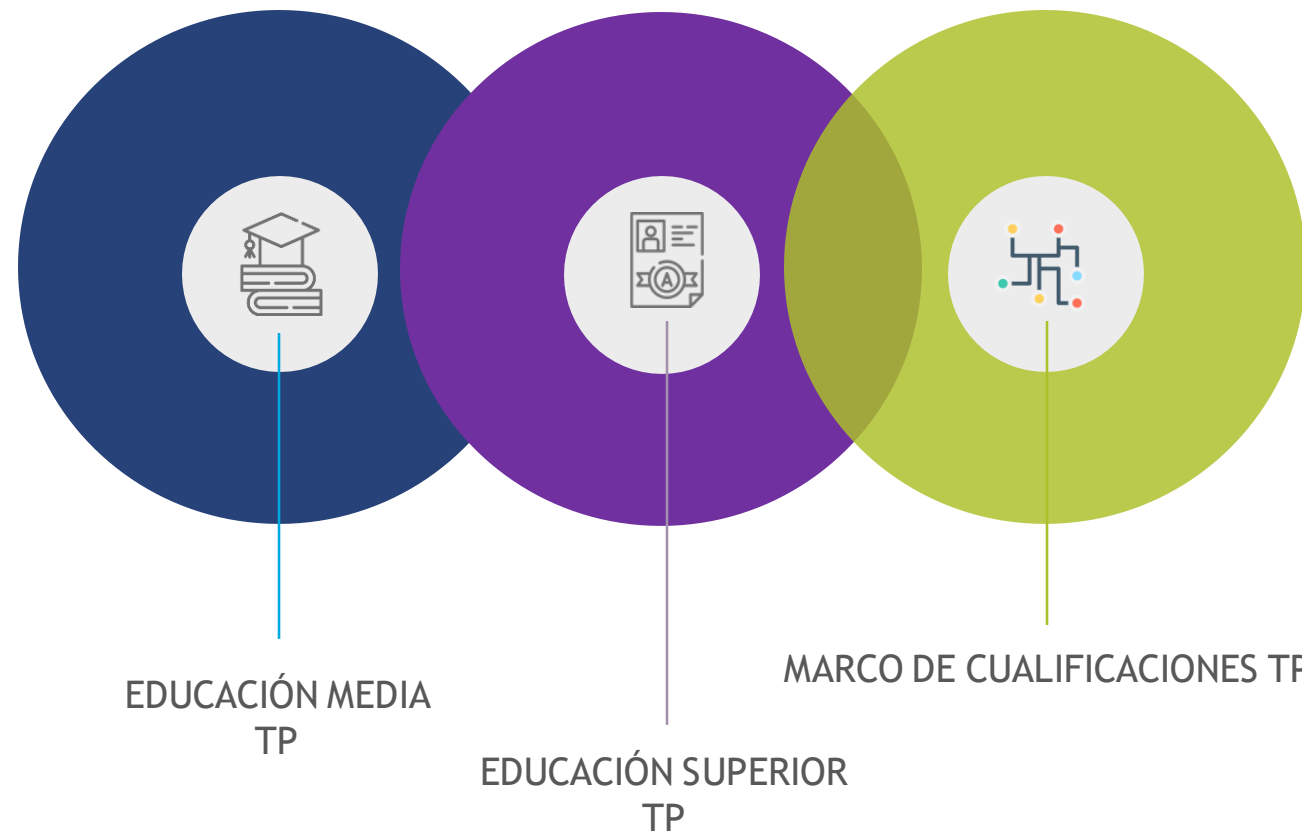

EDUCACIÓN MEDIA TÉCNICO PROFESIONAL

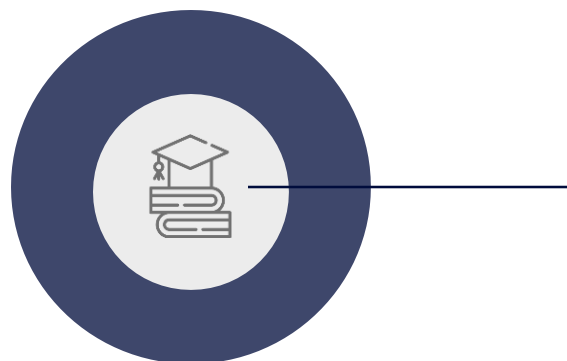

VISIBILIZACIÓN

Visibilizar el trabajo y promover los productos de ChileValora en el Mundo de la educación Media TP para que **estudiantes, directivos y sostenedores de liceos** conozcan las ventajas que conlleva tener una certificación de competencias tanto en la inserción laboral temprana como para la continuidad de estudios en las instituciones de educación superior con las que tenemos convenio.

INVOLUCRAMIENTO

Trabajo con la **Secretaría de Educación Media TP** para generar iniciativas conjuntas que contribuyan a que estudiantes de liceos TP puedan acceder a la certificación de sus competencias laborales.

vínculo de cooperación con **asociaciones gremiales y consultoras** que estén trabajando en iniciativas de articulación entre Liceos TP y las empresas para promover el uso de las certificaciones entre los estudiantes que egresan de educación media TP



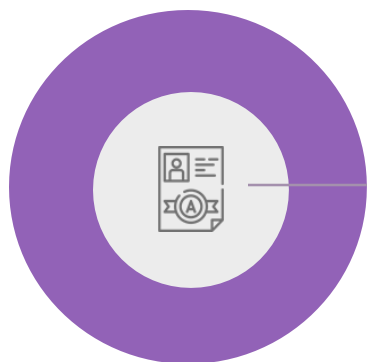

ARTICULACIÓN CON INSTITUCIONES EDUCATIVAS

Convenios de colaboración con instituciones de educación superior (IES) acreditadas para:

Reconocimiento de Certificaciones de Competencias ChileValora al ingresar a una IES para convalidación de asignaturas (RAP)

Uso de perfiles y planes formativos en los diseños curriculares de las carreras

Promover el egreso de estudiantes con Certificación de Competencias CHV (Complementario a la titulación).

Promover la entrega de certificaciones a estudiantes en salidas intermedias

Para lograr el reconocimiento de las certificaciones de ChileValora en Instituciones de Educación Superior TP se debe realizar un trabajo de análisis o convergencia curricular previo para determinar cuáles serán las certificaciones que serán reconocidas en la admisión a las carreras técnicas de cada institución en convenio.



CIFRAS

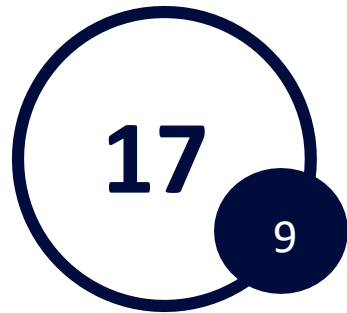

Son
Estatales

CONVENIOS FIRMADOS CON
IES CON CONVERGENCIA



CARRERAS
RECONOCEN LOS
CERTIFICADOS CHV

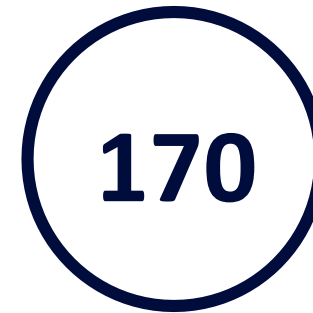

SON LOS PERFILES DEL
CATÁLOGO QUE SON
RECONOCIDOS EN A LO
MENOS 1 CARRERA

El año 2023 se
sumaron 40
nuevas Carreras

EDUCACIÓN SUPERIOR

Convenios de Articulación



*Recientemente firmamos convenio con UPLA y DUOC.

El 2023 extendimos el alcance del Convenio con INACAP, Santo Tomás, el CFT Estatal de la región de la Araucanía, el CFT Estatal de Antofagasta y Culinary

IES	CARRERAS	PERFILES
CFT CEDUC UCN	6	11
CFT ESTATAL COQUIMBO	4	19
CFT ESTATAL ANTOFAGASTA	1	8
CFT ESTATAL LOS RÍOS	4	3
CFT ESTATAL LOS LAGOS	3	17
CFT ESTATAL TARAPACÁ	3	21
CFT ESTATAL ARAUCANÍA	8	20
CFT ESTATAL MAULE	2	4
CFT ESTATAL RM	4	11
CFT ESTATAL MACH	6	28
INACAP (CFT-IP)	16	52
CFT SAN AGUSTÍN	3	6
CFT TEODORO WICKEL	4	8
SANTO TOMÁS (CFT-IP)	23	34
CULINARY	6	18
IP IACC	1	3
CFT LOTA ARAUCO	1	2



CONVENIOS DE ARTICULACIÓN

Subsectores de los perfiles convalidados

SUBSECTORES PRINCIPALES DE LAS CARRERAS EN CONVENIO

EDIFICACIÓN	GASTRONOMÍA	HOTELERÍA	METALÚRGICO METALMECÁNICO	MUNICIPAL	SERVICIOS DE ASISTENCIA SOCIAL
ELECTRICIDAD	GESTIÓN Y ADMINISTRACIÓN DE EMPRESAS	INSTALACIONES ELÉCTRICAS, DE GASFITERÍA Y CLIMATIZACIÓN	MINERÍA DEL COBRE	SUPERMERCADOS	TURISMO
ENERGÍAS RENOVABLES NO CONVENCIONALES	GRANDES TIENDAS	LOGÍSTICA	MONTAJE INDUSTRIAL	TRANSPORTE MARÍTIMO	VITIVINÍCOLA



EDUCACIÓN SUPERIOR

Convenios de Articulación



> REGIÓN

> INSTITUCIÓN DE EDUCACIÓN



SANTO TOMÁS
CENTRO DE FORMACIÓN TÉCNICA



SANTO TOMÁS
INSTITUTO PROFESIONAL

TEODORO WICKEL

CONTACTO

 Mesa Central: 2 2818 5731

 santotomas.cl

CARRERAS EN CONVENIO	CERTIFICACIÓN RECONOCIDA	CÓDIGO PERFIL CERTIFICADO	ASIGNATURAS CONVALIDADAS
Técnico Nivel Superior en Control, Instrumentación y Automatización Industrial	Mecánico(a) especialista oleohidráulica y neumática	P-2500-7231-005-V01	1
Técnico Nivel Superior en Electricidad Mención Climatización	Instalador(a) eléctrico(a) clase d	P-4322-7411-001-V02	1
Técnico Nivel Superior en Electricidad Mención Climatización	Mantenedor(a) eléctrico	P-2500-7412-001-V02	1
Técnico Nivel Superior en Electricidad Mención Climatización	Instalador(a) de sistemas de climatización	P-4322-7127-002-V02	1

MODELO DE ARTICULACIÓN DE CHILEVALORA

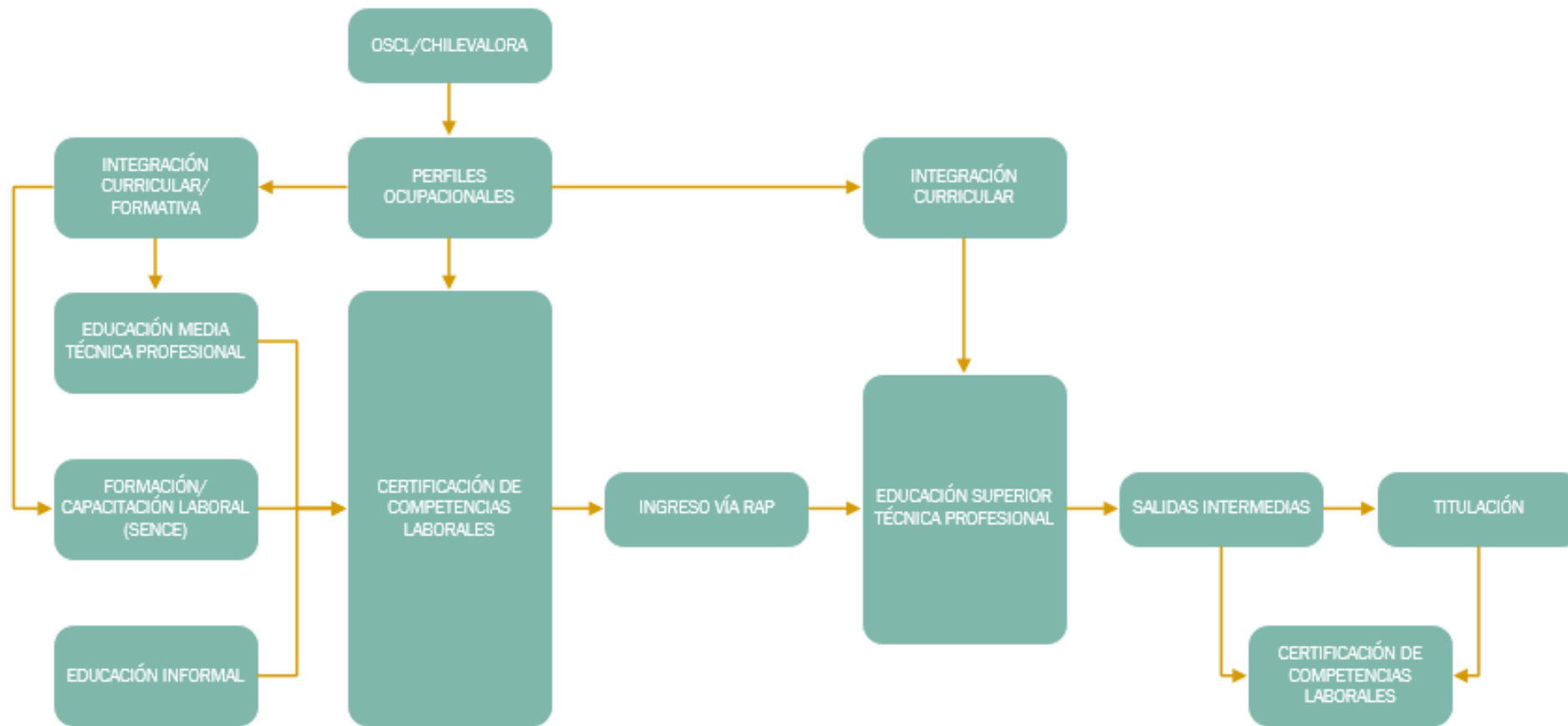

chile✓alora

www.chilevalora.cl

